ACTIVIDADES SOLIDARIAS

INFORME BIMESTRAL

JULIO - AGOSTO 2023

Con la llegada de una gran variedad de productos al área de Donaciones, pudimos acompañar las necesidades de diferentes Instituciones de las provincias de Entre Ríos y Mendoza.

Es así que, desde un total de 18 donaciones efectuadas durante los meses de Julio y Agosto acompañamos con el afecto de siempre a los lugares que habitualmente lo hacemos y a los nuevos que se van sumando en éste camino de solidaridad.

Con motivo de la celebración del día del niño en el mes de Agosto, realizamos distintos aportes a diferentes Merenderos que agasajaron a los niños en su día. Dichos aportes se basaron en la entrega de juguetes, prendas de vestir, calzados y también productos alimenticios afines a los festejos.

A continuación el detalle de las donaciones efectuadas:

Provincia de Entre Ríos

Merendero “Abrazos de Amor” - Ciudad de Victoria-

El día 5 de Julio acompañamos éste lugar con la entrega de alimentos no perecederos. También el día 29 de Agosto colaboramos con la entrega de juguetes que fueron destinados a los niños en el festejo de su día.

Merendero “Sales Sosa” - Ciudad de Victoria -

El 31 de Julio y previo al festejo del día del niño, nos acercamos a éste merendero llevando mercadería (alimentos no perecederos y utensilios de cocina) que pudieron luego ser utilizados en ese evento.

Hospital Geriátrico "Domingo Cuneo" - Ciudad de Victoria-

Durante los meses de Julio Y Agosto nuestros colaboradores se acercaron a ésta Institución con el fin de entregar un variado número de prendas de vestir para las personas que residen en ese lugar.

Merendero "Asociación Civil y Deportiva Quinto Cuartel" - Victoria-

Con alimentos no perecederos estuvimos acompañando la labor de éste merendero el día 31 de Julio.

Biblioteca Popular Antelo - Dto. Victoria-

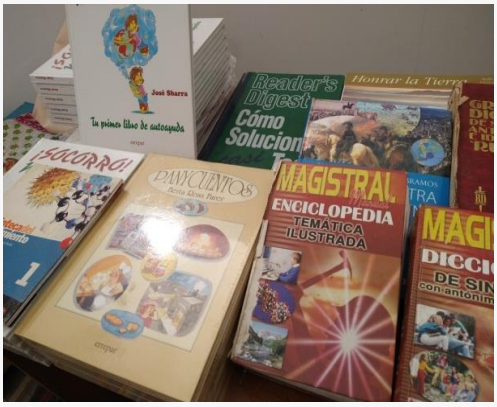

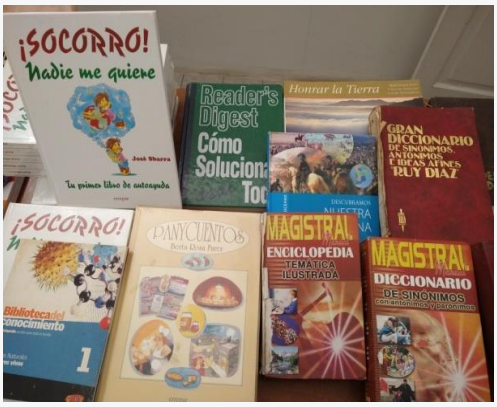

El día 29 de Agosto nos hicimos presentes en ésta Biblioteca cuyas puertas serán abiertas en los próximos días. Los libros aquí donados son de uso escolar y han contribuído a incrementar el caudal de material que éste lugar tiene para ofrecer.

Merendero “Pequeñas Sonrisas” - Colonia Avellaneda –Dto. Paraná-

Con alimentos no perecederos y ropa para niños asistimos a ésta Institución el día 14 de Julio.

Merendero “Los Hermanos” - Colonia Avellaneda-

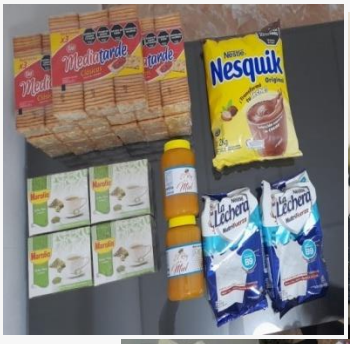

Con la entrega de alimentos no perecederos y ropa para adultos continuamos apoyando las tareas solidarias de éste lugar. Dicho aporte se efectuó el 28 de Julio.

Familia de la Sra. Luján Paola Ortíz - Colonia Avellaneda- Dto. Paraná

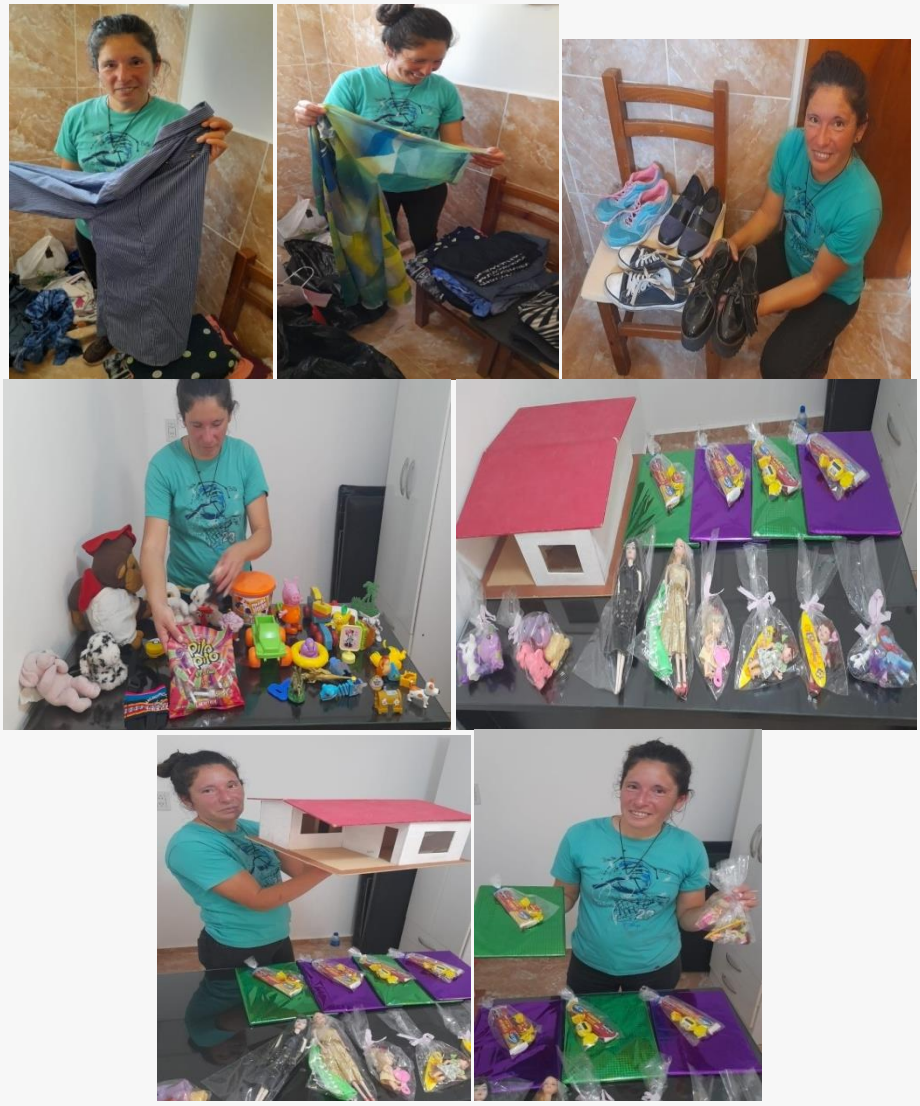

El día 16 de Agosto pudimos concretar la entrega de juguetes, ropa para damas y niños y también calzados, acompañando así las necesidades primordiales de ésta familia.

Merendero “Carita Feliz” – Ciudad de Paraná-

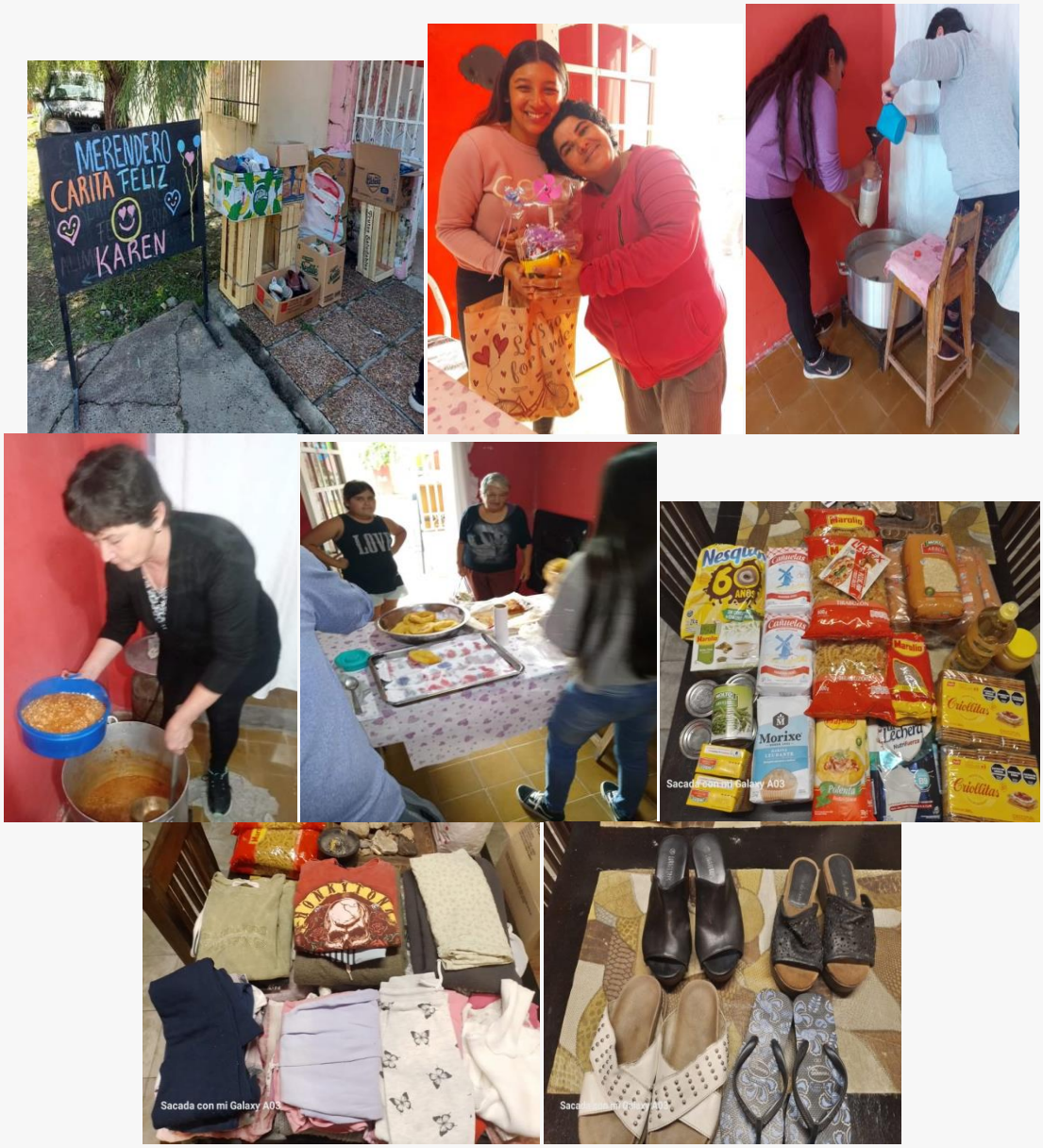

Durante los meses de Julio y Agosto con el aporte de alimentos no perecederos, calzados y ropa para adultos estuvimos asistiendo las labores de éste merendero.

Merendero “La Chacra” - Ciudad de Paraná-

Cooperamos con las tareas de éste merendero realizando durante los mes de Julio y Agosto la entrega de alimentos no perecederos y ropa para adultos.

Provincia de Mendoza

Merendero “Raíces Solidarias” - Ciudad de Mendoza-

El día 12 de Julio y 16 de Agosto, nuestros colaboradores visitaron ésta Institución para realizar la entrega de alimentos no perecederos y continuar así colaborando con la intensa labor de éste lugar. Cabe destacar, que parte de la panificación elaborada por ellos mismos con los productos que pudimos donarles (harina,

aceite, levadura, conservas de tomates, etc.) fueron destinados al Merendero Casita del Limón para los festejos del día del niño.

Merendero Asociación Kairós "La Casita del Limón" - Dto. Maipú-

El día 25 de Agosto ésta Asociación agasajó a los niños en su día, por tal motivo los colaboradores de nuestra Organización se hicieron presentes para acompañar éste evento y al mismo tiempo donar una serie de productos y mercadería para tal celebración. Los productos consistieron en: Alimentos perecederos (pizzetas, pochoclos, alfajorcitos), juguetes, ropa y alimentos no perecederos.

Merendero “Creciendo Juntos” -Pareditas Dto. San Carlos-

El día 16 de Agosto con la entrega de juguetes para ser repartidos en el día del niño y mercadería tal como ropa de vestir, de blanco y calzados, acompañamos a ésta Institución en su tarea de servicio a la comunidad.

Nos gratifica poder llevar adelante ésta tarea de servicio y acompañamiento afectuoso a cada Institución donde efectuamos nuestro aporte.

Gracias a los colaboradores de nuestra Organización y a todas las personas que desde su generosa dedicación nos ayudan a concretar ésta labor !

Comisión Donaciones